品番：EA986MP-80

品名：80x30mm 車輪(ﾎﾟﾘｳﾚﾀﾝﾀｲﾔ･ｱﾙﾐﾘﾑ･ﾍﾞｱﾘﾝｸﾞ)

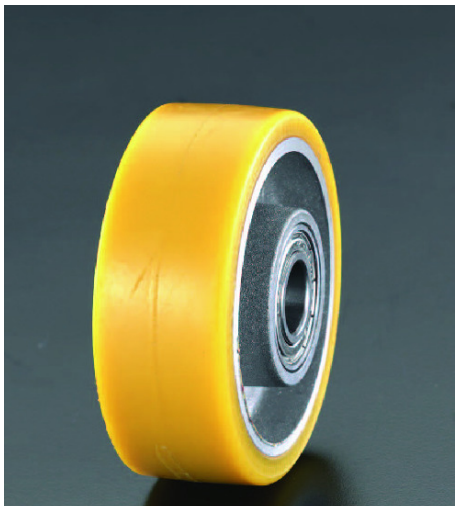

販売価格	8,330円（税抜）／ 9,163円（税込）		
カタログ価格	8,330円（税抜）／9,163円(税込)		
在庫数	最新在庫：0　（2025/12/16 16:14現在）		
商品入数	1	販売単位	個
カタログページ	1747ページ		

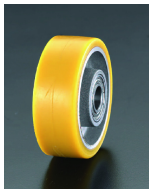

硬度	騒音	転抵抗
B	D	B

動的負荷による温度上昇が少なく、スムーズな走行が可能です

仕様

車輪径×幅(mm)	80×30	軸径(mm)	15
軸幅	35mm	耐荷重(kg)	200 (4 km/h)
タイヤ硬度	92 ショアA	耐熱温度	-20～70℃ (40℃以上では負荷容量が減少します。)
重量(g)	258	材質	タイヤ:ポリウレタン リム:アルミダイカスト
ボールベアリング			
サイズによってホイールの形状は異なります。			
高荷重・ハイスピードでの使用に耐えられるボールベアリング仕様			
負荷がかかっても温度上昇をわずかに抑え、車輪の変形も最小限です			

株式会社エスコ
大阪府大阪市西区立売堀3丁目8番14号　06-6532-6226（代表）
© 2018 ESCO Co.,Ltd.