品番：EA986PH-11

品名：100mm ｷｬｽﾀｰ(ﾈｼﾞ式/振動吸収)

販売価格	6,600円（税抜）／ 7,260円（税込）		
カタログ価格	6,600円（税抜）／7,260円(税込)		
在庫数	最新在庫：20　（2026/07/03 10:16現在）		
商品入数	1	販売単位	個
カタログページ	1676ページ		

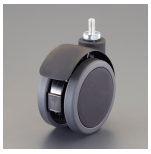

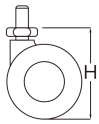

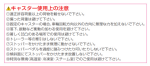

仕様

メーカー	東正車輌（TOSEI）	型番	CT100N3L-19-Y
仕様	自在ストッパー無	車輪径×幅(mm)	100×69
耐荷重(kg)	20	取付高（H）	118～125mm
ねじサイズ	W3/8×山16	軸長	19mm
材質	金具：スチール 内側車輪：ナイロン 外側車輪：ウレタンエラストマー	重量(g)	557.2
使用温度範囲	−5℃～60℃		
ベアリング入り			
サスペンション付			
凸凹露伴での振動や衝撃を吸収。振動や衝撃をきらう精密機器や部品・半導体関連などのクリーンルームでの使用に適しています。			

株式会社エスコ
大阪府大阪市西区立売堀3丁目8番14号　06-6532-6226（代表）
© 2018 ESCO Co.,Ltd.