品番：EA986PP-3

品名：100mm キャスター(固定金具)

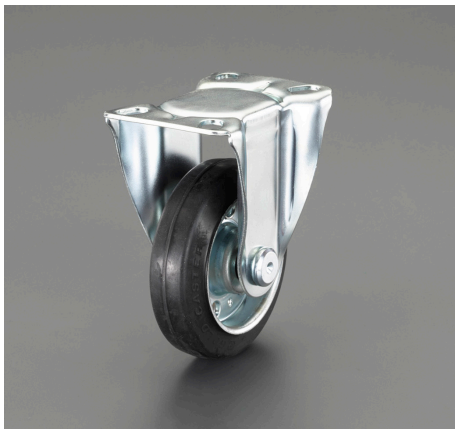

販売価格	2,330円（税抜）／ 2,563円（税込）		
カタログ価格	2,330円（税抜）／2,563円(税込)		
在庫数	最新在庫：15　（2025/11/26 13:22現在）		
商品入数	1	販売単位	個
カタログページ	1729ページ		

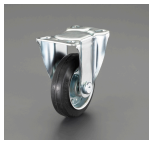

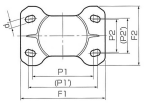

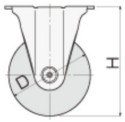

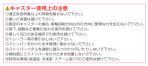

仕様

メーカー	東正車輌(TOSEI)	型番	SK-100RB
仕様	固定	車輪径×幅	100×32mm
耐荷重	120kg	穴径(d)	11mm
P1×P2(P1'×P2')	80×45(90×50)mm	F1×F2	110×78mm
耐熱温度	−20～80℃	材質	金具:スチール、 車輪:ゴム
全高	132mm	用途	電子部品や医療機器からパレット、事務機器、陳列棚など
ベアリング入り			
中軽荷重用のキャスターです。			

株式会社エスコ
大阪府大阪市西区立売堀3丁目8番14号　06-6532-6226（代表）
© 2018 ESCO Co.,Ltd.