品番：EA986PP-35

品名：150mm キャスター(固定金具)

販売価格	5,820円（税抜）／ 6,402円（税込）		
カタログ価格	5,820円（税抜）／6,402円(税込)		
在庫数	最新在庫：12　（2025/12/16 22:12現在）		
商品入数	1	販売単位	個
カタログページ	1730ページ		

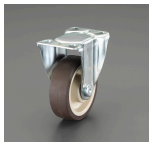

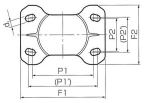

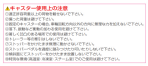

仕様

メーカー	東正車輌（TOSEI）	型番	SK-150UB
仕様	固定	車輪径×幅	150×38mm
全高	190mm	耐荷重	160kg
穴径(d)	11mm	P1×P2(P1'×P2')	100×56(112×53)mm
F1×F2	140×94mm	耐熱温度	−15～70℃
材質	金具：スチール、車輪：ウレタン		
ベアリング入り			

株式会社エスコ
大阪府大阪市西区立売堀3丁目8番14号　06-6532-6226（代表）
© 2018 ESCO Co.,Ltd.