# 品番：EA986RH-6

# 品名：30mm 戸車(平型･ﾎﾟﾘｱｾﾀｰﾙ樹脂車･鋼板枠)

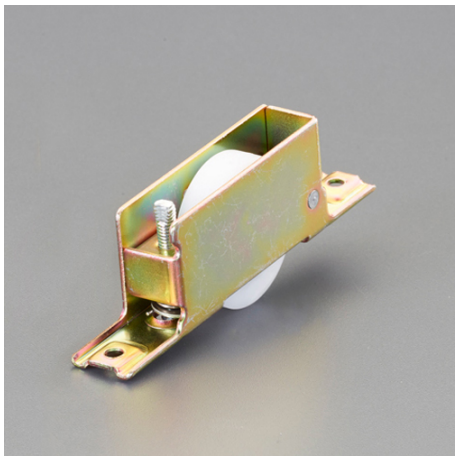

| | | | |
|---|---|---|---|
| 販売価格 | 860円（税抜）／ 946円（税込） | | |
| カタログ価格 | 860円（税抜）／946円(税込) | | |
| 在庫数 | 最新在庫：8　（2026/03/11 22:18現在） | | |
| 商品入数 | 1 | 販売単位 | 個 |
| カタログページ | 1704ページ | | |

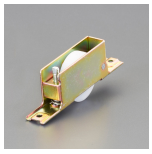

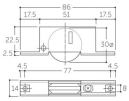

**仕様**

| | | | |
|---|---|---|---|
| 仕様 | 平型 | 耐荷重(2個) | 40kg |
| 掘込みサイズ | 長さ:51mm<br>幅:14mm<br>深さ:25mm | 材質 | 車:ポリアセタール樹脂<br>枠:鉄(クロメート仕上) |
| 付属ネジ | 皿タッププピンネジ　3.0×20 | 入数 | 1個 |
| ベアリング入 | | | |
| 車高調整付±3mm | | | |

**株式会社エスコ**
大阪府大阪市西区立売堀3丁目8番14号　06-6532-6226（代表）
© 2018 ESCO Co.,Ltd.