品番：EA986RM-85B

品名：85x70mm ローラー(ﾊﾟﾚｯﾄﾄﾗｯｸ用･ﾍﾞｱﾘﾝｸﾞ付)

販売価格	9,570円（税抜）／ 10,527円（税込）		
カタログ価格	9,570円（税抜）／10,527円(税込)		
在庫数	最新在庫：6　（2026/03/23 07:39現在）		
商品入数	1	販売単位	個
カタログページ	1699ページ		

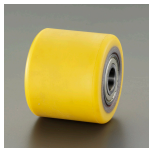

硬度	騒音	転抵抗
B	D	B

動的負荷による車輪の変形を抑え、スムーズな走行が可能です

仕様

車輪径×幅(mm)	85×70	軸径(mm)	20
軸幅	70mm	耐荷重(kg)	660
タイヤ硬度	92 ショアA	耐熱温度	-20～70℃ (40℃以上では負荷容量が減少します。)
重量(g)	1,038	材質	タイヤ:ポリウレタン リム:スチール
高荷重･ハイスピードでの使用に耐えられるボールベアリング仕様			
負荷がかかっても温度上昇をわずかに抑え、車輪の変形も最小限です			
地面を転がる際の抵抗が少なく、スムーズに走行可能			
ハンドリフト用			
耐摩耗性が高く耐化学薬品性や床面保護にも優れたポリウレタン製タイヤ			

株式会社エスコ
大阪府大阪市西区立売堀3丁目8番14号　06-6532-6226（代表）
© 2018 ESCO Co.,Ltd.