品番：EA986SD-200

品名：200x 38mm 車輪(ﾎﾞｰﾙﾍﾞｱﾘﾝｸﾞ・鋳鉄製・ﾚｰﾙ用)

販売価格	28,500円（税抜）／ 31,350円（税込）		
カタログ価格	28,500円（税抜）／31,350円(税込)		
在庫数	最新在庫：3　（2026/04/04 15:33現在）		
商品入数	1	販売単位	個
カタログページ	1699ページ		

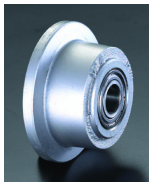

硬度	騒音	転抵抗
A	E	A

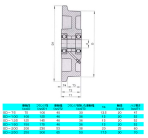

転がり抵抗が少なく、耐摩耗性に優れています

仕様

車輪径×幅(mm)	200×38	フランジ径	230mm
軸径(mm)	25	耐荷重(kg)	1,500 (4 km/h)
耐熱温度	-20～120℃	重量(g)	7,540
材質	鋳鉄		
グリースニップル付き			
高荷重・ハイスピードでの使用に耐えられるボールベアリング仕様			
頑丈なねずみ鋳鉄（FC材）製のレール用車輪（フランジ付き）			
シルバー塗装			
地面を転がる際の抵抗が少なく、耐摩耗性にも優れています			

株式会社エスコ
大阪府大阪市西区立売堀3丁目8番14号　06-6532-6226（代表）
© 2018 ESCO Co.,Ltd.