品番：EA986SF-50

品名：50x 30mm 車輪(Bﾍﾞｱﾘﾝｸﾞ・ｽﾃｨｰﾙ製・ﾚｰﾙ用)

販売価格	7,560円（税抜）／ 8,316円（税込）		
カタログ価格	7,560円（税抜）／8,316円(税込)		
在庫数	最新在庫：8　（2026/04/04 16:49現在）		
商品入数	1	販売単位	個
カタログページ	1699ページ		

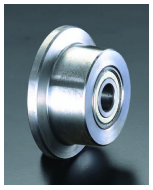

硬度	騒音	転抵抗
A	E	A

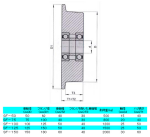

長寿命で、静荷重と動荷重の両方に特性があります

仕様

車輪径×幅(mm)	50×30	フランジ径	62mm
軸径(mm)	15	耐荷重(kg)	500 (4 km/h)
耐熱温度	-20～120℃	重量(g)	518
材質	ソリッドスチール		
転がる際の抵抗も少なく、スムーズに走行可能			
車輪は高荷重・ハイスピードでの使用に耐えられるボールベアリング仕様			
硬く頑丈なつくりで、車輪がすり減りにくいです			

株式会社エスコ
大阪府大阪市西区立売堀3丁目8番14号　06-6532-6226（代表）
© 2018 ESCO Co.,Ltd.