品番：EA997MA-125

品名：120-138mm 丸型ガラリ(ｽﾃﾝﾚｽ製)

販売価格	1,960円（税抜）／ 2,156円（税込）		
カタログ価格	1,960円（税抜）／2,156円(税込)		
在庫数	最新在庫：1　（2026/05/04 14:26現在）		
商品入数	1	販売単位	個
カタログページ	0039ページ		

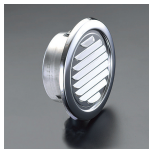

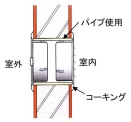

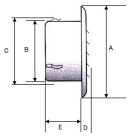

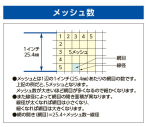

カタログ訂正　25/12/23 仕上げの訂正。誤：ヘアーライン仕上げ、正：電解研磨仕上げ(9025 No.56,57)

仕様

メーカー	宇佐美工業	型番	UK-SGN125S-DK
適合パイプ(内径)	120～138mm	水止め高さ	37㎜
相当開口面積	30.96c㎡	換気面積	33.6c㎡(有効面積)
材質	SUS304	仕上	電解研磨処理
外壁用　自然給排気口			
防虫網（12メッシュ）付			
溶接組立式			
建物の美観を損なう心配のない、シンプルなデザインの丸型ガラリ			
屋根の有るテラス・バルコニーの設置に最適です。			

株式会社エスコ
大阪府大阪市西区立売堀3丁目8番14号　06-6532-6226（代表）
© 2018 ESCO Co.,Ltd.