品番：EA997RB-1

品名：1.0x1.0m/2.0mm 導電性マット(緑)

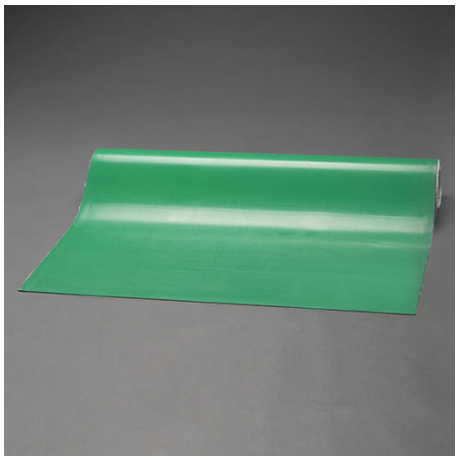

販売価格	15,500円（税抜）／ 17,050円（税込）		
カタログ価格	15,500円（税抜）／17,050円(税込)		
在庫数	最新在庫：1　（2026/04/25 22:30現在）		
商品入数	1	販売単位	枚
カタログページ	0696ページ1421ページ		

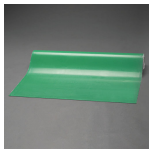

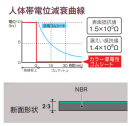

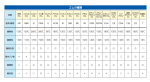

目に優しく清潔さを感じる「緑色」の導電性ゴムシート

仕様

メーカー	テラモト	型番	MR-144-080-1
厚み	2mm	幅	1m
長さ	1m	材質	NBR(ニトリルゴム)
表面抵抗	1.5×10^5Ω	漏えい抵抗値	1.4×10^8Ω
除電機能			
緑色の導電性ゴムシートです。			
フロアマット、デスクマットとして最適です。			
RoHS2、REACH対応			

株式会社エスコ
大阪府大阪市西区立売堀3丁目8番14号　06-6532-6226（代表）
© 2018 ESCO Co.,Ltd.