品番：EA425AG-42

品名：R 1/4"x 8.0mm ﾐﾆﾎﾞｰﾙﾊﾞﾙﾌﾞ(ﾛﾝｸﾞﾊﾝﾄﾞﾙ)

販売価格	1,620円（税抜）／ 1,782円（税込）		
カタログ価格	1,620円（税抜）／1,782円(税込)		
在庫数	最新在庫：6　（2025/08/12 13:43現在）		
商品入数	1	販売単位	個
カタログページ	1090ページ		

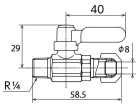

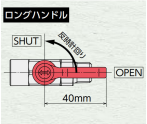

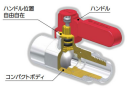

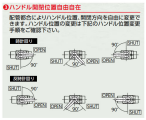

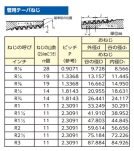

仕様

メーカー	オンダ製作所	型番	M8-0808MLR
取付ねじ	R1/4”	全長	58.5mm
銅管外径	8mm	最小内径	6mm
最高使用圧力	1.0MPa	使用温度範囲	−20～80℃
使用流体	冷温水・油・エアー	流量（CV値）	2.3 USgal/min
材質	真鍮	用途	コンプレッサー等の空圧機器 工作機械および機器 銅管配管機器 小型ポンプ付属機器 船舶、農業用機器 計装用機器 その他産業用機械および器具
リングジョイント式			
ネットの締め付けトルクは、20～25N.mです。			
コンパクトタイプのため省スペースの配管可能で、機器への取付けに便利			
握りやすく開閉操作がラクにできる40mmロングハンドル			
配管都合によりハンドルの位置、開閉方向を自由に変更可能			

代替品

	品番　EA425AH-23 **コメント**

株式会社エスコ
大阪府大阪市西区新町4丁目14番12号　06-6532-6226（代表）
© 2018 ESCO Co.,Ltd.