品番：EA426AN-28

品名：12.7mmxG 1/2" リングナット

販売価格	385円（税抜）／ 424円（税込）		
カタログ価格	385円（税抜）／424円(税込)		
在庫数	最新在庫：10　（2026/03/30 07:10現在）		
商品入数	1	販売単位	個
カタログページ	1032ページ		

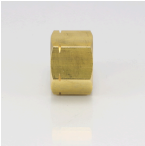

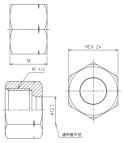

仕様

メーカー	アソー（ASOH）	型番	RN-1044
適用管外径	12.7mm	取付ねじ	G1/2”
六角対辺	24mm	全長	18mm
使用圧力	3.45MPa以下	使用温度	−50～150℃
使用流体	空気・水・油	材質	真鍮
入数	1個		
銅管用継手			
リングジョイントに使われるナットです。			

株式会社エスコ
大阪府大阪市西区立売堀3丁目8番14号　06-6532-6226（代表）
© 2018 ESCO Co.,Ltd.