品番：EA520BK-102A

品名：125mm 固定金具キャスター(EA520BK-2用)

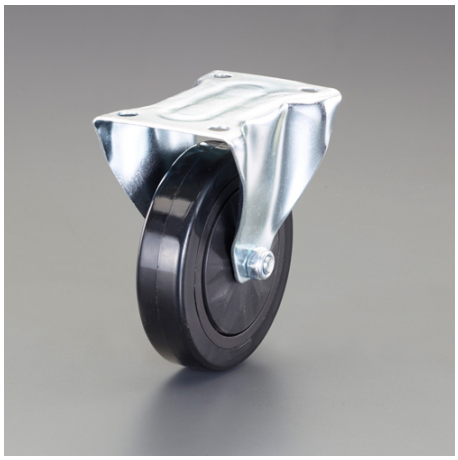

販売価格	1,220円（税抜）／ 1,342円（税込）		
カタログ価格	1,220円（税抜）／1,342円(税込)		
在庫数	最新在庫：11　（2025/07/17 16:16現在）		
商品入数	1	販売単位	個
カタログページ	1709ページ1731ページ		

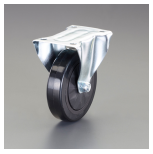
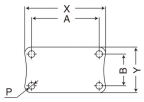

仕様

旧EA520BK-2用替キャスター			
仕様	固定	材質	金具：スチール キャスター：ウレタン
車輪径×幅	125×28mm	全高	155mm
プレートサイズ	122×85mm	取付ピッチ	97×56mm
穴径	φ12mm	耐荷重	80kg
重量	約725g	入数	1個

代替品

	品番　EA520BK-120 **コメント**　価格・仕様ご確認下さい

株式会社エスコ
大阪府大阪市西区新町4丁目14番12号　06-6532-6226（代表）
© 2018 ESCO Co.,Ltd.