品番：EA521TR-200A

品名：200mm 鉄工やすり(ｽﾃﾝﾚｽ用・平/荒中目)

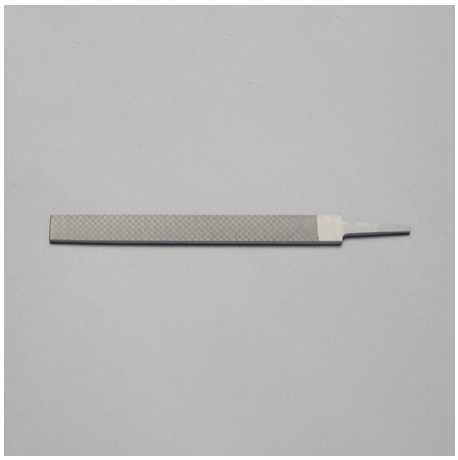

販売価格	2,370円（税抜）／ 2,607円（税込）		
カタログ価格	2,370円（税抜）／2,607円(税込)		
在庫数	最新在庫：0　（2025/08/07 09:25現在）		
商品入数	1	販売単位	本
カタログページ			

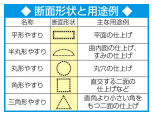

仕様

全長	250mm	刃長	200mm
粗さ	荒中目	形状	平（21×5mm）
材質	合金工具鋼(SKS-8)	仕様	柄なし
やすり目	トリカット	適合ハンドル	EA521VZ-13（別売）
斜刃の働きにより、難削材に切込みが入り、平行刃でなめらかに仕上がります。			
ステンレス鋼などの難削材の加工に最適です。			

株式会社エスコ
大阪府大阪市西区新町4丁目14番12号　06-6532-6226（代表）
© 2018 ESCO Co.,Ltd.