品番：EA522EC-11

品名：200x75x16mm/# 1000 ダイヤモンド砥石

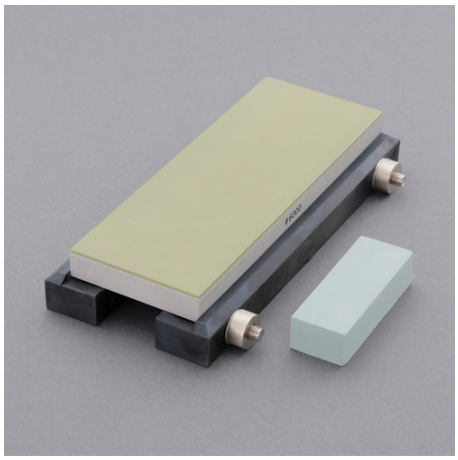

販売価格	14,000円（税抜）／ 15,400円（税込）		
カタログ価格	14,000円（税抜）／15,400円(税込)		
在庫数	最新在庫：3　（2025/12/17 04:35現在）		
商品入数	1	販売単位	個
カタログページ	0596ページ		

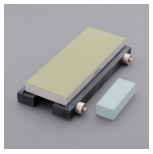

最高品質で厳選されたダイヤモンド砥粒

仕様

メーカー	アイウッド	型番	89025
粒度	#1000	仕様	中目
砥石サイズ	200×75×16(H)mm	材質	焼結ダイヤモンド
砥石台（EA522EC-21）付			
砥石が目詰まりした際に使用するブラッシング砥石［80×30×20(H)mm］付			
超硬鋼・焼入鋼・セラミック・ステンレス鋼など広く刃研ぎができます。			
高級ゴム架台で滑りにくい			
最高品質で厳選されたダイヤモンド砥粒を使用し、ダブル焼結製法により、高精度・高密度に砥粒を配合しています。			
硬い刃先も短時間で鮮やかに研磨			
常に水平、かた減りをおこしにくい			
硬い刃物は従来の砥石の10倍以上の早さで正確に研げます。			
従来の砥石のように凹面になりにくく、常に水平が保てます。			

大阪府大阪市西区立売堀3丁目8番14号　06-6532-6226（代表）
© 2018 ESCO Co.,Ltd.