品番：EA522EC-14

品名：200x75x16mm/#12000 ダイヤモンド砥石

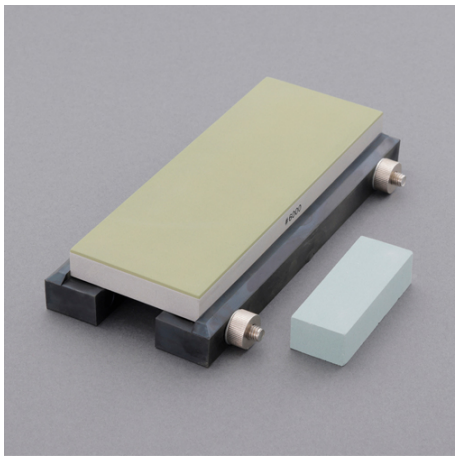

販売価格	15,200円（税抜）／ 16,720円（税込）		
カタログ価格	15,200円（税抜）／16,720円(税込)		
在庫数	最新在庫：2　（2025/12/18 14:29現在）		
商品入数	1	販売単位	個
カタログページ	0596ページ		

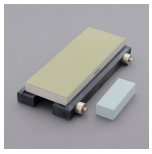

最高品質で厳選されたダイヤモンド砥粒

仕様

メーカー	アイウッド	型番	89028
粒度	#12000	仕様	超仕上
砥石サイズ	200×75×16(H)mm	材質	焼結ダイヤモンド

砥石台（EA522EC-21）付

砥石が目詰まりした際に使用するブラッシング砥石［80×30×20(H)mm］付

超硬鋼・焼入鋼・セラミック・ステンレス鋼など広く刃研ぎができます。

高級ゴム架台で滑りにくい

最高品質で厳選されたダイヤモンド砥粒を使用し、ダブル焼結製法により、高精度・高密度に砥粒を配合しています。

硬い刃先も短時間で鮮やかに研磨

常に水平、かた減りをおこしにくい

硬い刃物は従来の砥石の10倍以上の早さで正確に研げます。

従来の砥石のように凹面になりにくく、常に水平が保てます。

大阪府大阪市西区立売堀3丁目8番14号　06-6532-6226（代表）
© 2018 ESCO Co.,Ltd.