品番：EA538PG-1

品名：0.5-0.9m㎡ ﾌﾟﾗｲﾔｰﾀｯﾌﾟ ｺﾈｸﾀｰ(5個)

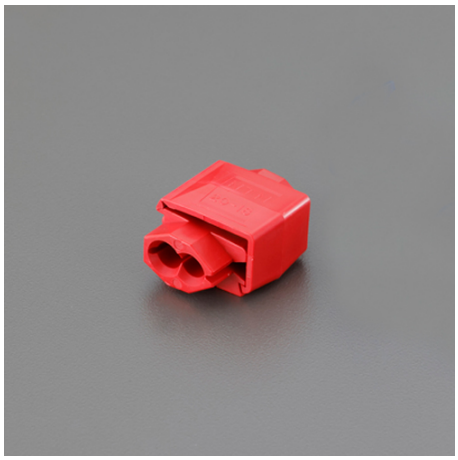

販売価格	605円（税抜）／ 666円（税込）		
カタログ価格	605円（税抜）／666円(税込)		
在庫数	最新在庫：19　（2025/08/03 11:27現在）		
商品入数	5	販売単位	PK
カタログページ	1222ページ		

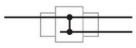

仕様

メーカー	ニチフ	定格電圧	600V
定格電流	7A	絶縁体最高使用温度	105℃
端子サイズ	0.9m㎡	適用電線	単線：φ0.65～1.0mm 撚線：0.5～0.9m㎡ AWG：20-18
被覆最大外径	φ3.05mm	サイズ	20.0×15.6×10.8(t)mm
材質	コンタクト：黄銅(すずめっき) 絶縁カバー：ポリプロピレン	カラー	レッド
入数	5個		
配線の被覆を剥がさずに分岐ができる簡易接続コネクター			
機器内配線用			
RoHS10対応品			
※撚線は自動車用AV電線及びIV線を使用してください（素線径0.32mm以上）			
※電線はビニル被覆のものを使用してください			

株式会社エスコ
大阪府大阪市西区新町4丁目14番12号　06-6532-6226（代表）

© 2018 ESCO Co.,Ltd.