品番：EA538PG-2

品名：1.25-2.0m㎡ プライヤータップコネクター(5個

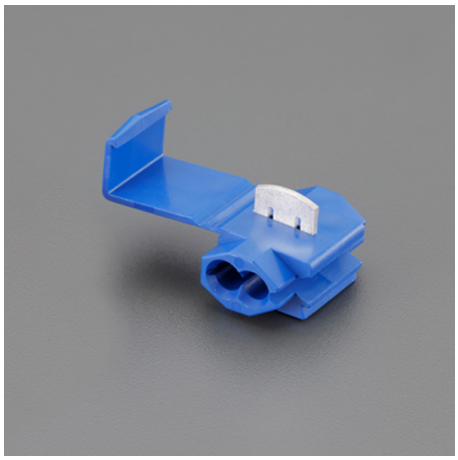

販売価格	605円（税抜）／ 666円（税込）		
カタログ価格	605円（税抜）／666円(税込)		
在庫数	最新在庫：8　（2025/08/03 06:30現在）		
商品入数	5	販売単位	PK
カタログページ	1222ページ		

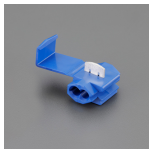

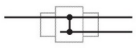

仕様

メーカー	ニチフ	定格電圧	600V
定格電流	15A	絶縁体最高使用温度	105℃
端子サイズ	2.0m㎡	適用電線	単線：1.0～1.6mm 撚線：1.25～2.0m㎡ AWG：16-14
被覆最大外径	φ3.68mm	サイズ	20.0×15.6×10.8(t)mm
材質	コンタクト：黄銅(すずめっき) 絶縁カバー：ポリプロピレン	カラー	ブルー
入数	5個		
配線の被覆を剥がさずに分岐ができる簡易接続コネクター			
機器内配線用			
RoHS10対応品			
※撚線は自動車用AV電線及びIV線を使用してください（素線径0.32mm以上）			
※電線はビニル被覆のものを使用してください			

株式会社エスコ
大阪府大阪市西区新町4丁目14番12号　06-6532-6226（代表）

© 2018 ESCO Co.,Ltd.