品番：EA603CA-6

品名：85-130mm カムプーリーロックツール

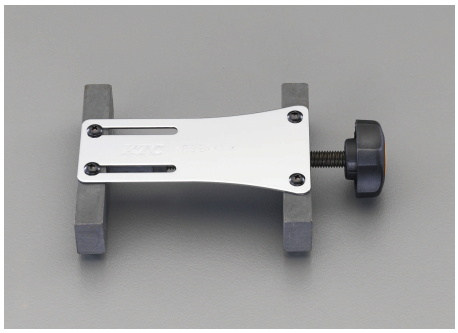

販売価格	7,620円（税抜）／ 8,382円（税込）		
カタログ価格	7,620円（税抜）／8,382円(税込)		
在庫数	最新在庫：0　（2025/08/04 18:31現在）		
商品入数	1	販売単位	個
カタログページ			

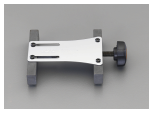
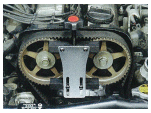

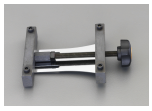
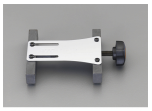
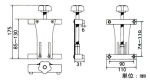

仕様

メーカー	京都機械工具（KTC）	型番	AE82
ピン径	φ6mm	ピンピッチ	可変：74～110mm、固定：90mm
サイズ	110×全長175mm	重量	860g

DOHCガソリンエンジンのタイミングベルト交換作業での2つのカムプーリーを固定し、ずれを防止する工具です。

<適用>
・国産軽自動車から普通自動車までのDOHCガソリンエンジン車（FF、FR車）
・ホンダ車、三菱車の一部に使用されている内側が波上波状のカムプーリーに使用する場合は、工具取り付け状態で外力が加わるとプーリーが動く可能性があります。（サブ画像・図1）
・可変バルブタイミング機能付き車の場合、形状が異なるため装着できない場合があります。（サブ画像・図2）

<特長>
・タイミングベルト交換時、タイミングベルトを外す前にセットし、作業完了までカムプーリーの位置を固定することができます。
・ノブ操作だけで簡単に取り付けができます。
・センターボルトをオフセットしたことにより、タイミングベルト脱着時の作業スペースを確保。
・2つのカムプーリーの間に障害物がある車輌にも使用可能。

株式会社エスコ
大阪府大阪市西区新町4丁目14番12号　06-6532-6226（代表）
© 2018 ESCO Co.,Ltd.