品番：EA612AJ-30

品名：30mm 電ドルソケット

販売価格	3,240円（税抜）／ 3,564円（税込）		
カタログ価格	3,240円（税抜）／3,564円(税込)		
在庫数	最新在庫：15　（2025/06/20 22:27現在）		
商品入数	1	販売単位	個
カタログページ	1026ページ		

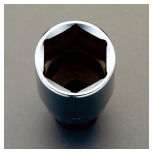

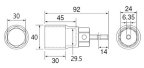

仕様

メーカー	トップ工業（TOP）	型番	EDS-30C
六角シャンク	1/4”	対辺	30mm
ソケット深さ	45mm	全長	92mm
外径	40.5mm	重量	245g
最大トルク	75N･m	材質	SCM435

電動･手動兼用タイプ

設備･土木･建設作業に最適!「奥行き45ミリ」の大径サイズ

対辺24mmのラチェット、めがねレンチ類で本締作業が可能

インパクトドライバー･電動ドリルで素早く仮締め、ラチェットレンチ･メガネレンチでしっかり本締め

六角シャンク部は6.35mmでインパクトドライバーに素早く装着して使用できます。

ソケット部はボルト･ナットの角を傷めない6角サーフェイスタイプ

厳選した材料を使用して、オール国産の安全･安心を提供する日本製

インパクトレンチにも対応

脱落防止ボール付き

18V電動ドリル対応

6ポイント
<注意> ・大径サイズは仮締め専用です。 ・保証トルク（75N・m）以内で正しく安全にご使用下さい。 ・過大な荷重を掛けますと六角シャンク部が破損する恐れがあります。 ・ボルト・ナットに対して斜め掛けや浅掛けの使用は破損の原因となります。 ・電動ドリルはクラッチ付き、又は、インパクト付きをご使用下さい。 ・工具の使用目的以外には使用しないで下さい。

株式会社エスコ
大阪府大阪市西区新町4丁目14番12号　06-6532-6226（代表）
© 2018 ESCO Co.,Ltd.