品番：EA618R-6

品名：1/2"DR ソケットレンチセット

販売価格	45,600円（税抜）／ 50,160円（税込）		
カタログ価格	45,600円（税抜）／50,160円(税込)		
在庫数	最新在庫：1　（2025/07/17 01:47現在）		
商品入数	1	販売単位	St
カタログページ	0445ページ		

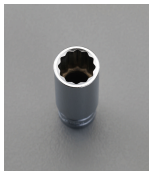

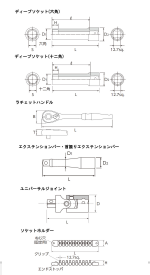

仕様

メーカー	京都機械工具（KTC）	型番	TB4L10X
＜セット内容＞	15点	差込角	1/2”

ディープソケット(6角)
S:8mm、D1:12mm、D2:22mm、H:9mm、L:90mm、l:74mm
S:10mm、D1:14.5mm、D2:22mm、H:11mm、L:90mm、l:74mm
S:12mm、D1:17mm、D2:22mm、H:13mm、L:90mm、l:74mm

ディープソケット(12角)
S:13mm、D1:18.5mm、D2:22mm、H:14mm、L:90mm、l:74mm
S:14mm、D1:20mm、D2:22mm、H:17mm、L:90mm、l:74mm
S:17mm、D1:24mm、D2:22mm、H:17mm、L:100mm、l:84mm
S:19mm、D1:26mm、D2:24mm、H:21mm、L:100mm、l:84mm
S:21mm、D1:28.5mm、D2:26.5mm、H:23mm、L:100mm、l:84mm
S:22mm、D1:30mm、D2:27.5mm、H:23mm、L:100mm、l:84mm
S:24mm、D1:32.5mm、D2:30mm、H:27mm、L:100mm、l:84mm

ラチェットハンドル
B:39.5mm、T:18mm、L:250mm
小判形タイプ
送り角度:10°
破損や空転の原因になりますので、左右の切替レバー操作は確実に行って下さい。

エクステンションバー
D1:17mm、D2:22mm、L:75mm
D1:17mm、D2:22mm、L:150mm
2本以上接続して使用しないで下さい。

首振りエクステンションバー
D1：17mm、D2：22mm、L：100mm
振角：約13°
構造上、通常のエクステンションバーに比べて耐荷重性が低くなっているため、力の
入れ過ぎに注意して下さい。
2本以上接続して使用しないで下さい。

ユニバーサルジョイント
D：25mm、L：67mm
振角：約90°
ジョイント部は衝撃やこじれに弱いため、力の入れ過ぎに注意して下さい。

ソケットホルダー5個用
H：26.5mm、A：25mm、L：215mm
クリップ数：5
ソケットが差込みやすく外しやすい。
ソケット保持力があるので、持ち運び時抜けにくい。
差込角別にホルダーのカラーリングを設定。

メタルケース
455(W)×190(D)×60(H)mm

樹脂成形トレイ
445(W)×185(D)×52(H)mm

株式会社エスコ
大阪府大阪市西区新町4丁目14番12号　06-6532-6226（代表）
© 2018 ESCO Co.,Ltd.