品番：EA719K-53

品名：溶接ルート間隔限界ゲージ(ｽﾃﾝﾚｽ製)

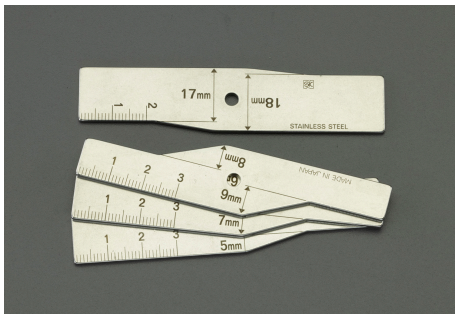

販売価格	12,000円（税抜）／ 13,200円（税込）		
カタログ価格	12,000円（税抜）／13,200円(税込)		
在庫数	最新在庫：1　（2025/07/17 06:01現在）		
商品入数	1	販売単位	個
カタログページ	0764ページ		

仕様

メーカー	新潟精機	型番	WRL1118
測定範囲（サイズ）	本体直尺目盛：20㎜ 余盛高さ：2～9㎜固定（1㎜とび） すみ肉脚長：2～9㎜固定（1㎜とび） ルート間隔：11～18㎜固定（1㎜とび）	精度	長さ寸法の測定：±0.1㎜
サイズ	90×2×20㎜（ブランクNo.1～4）	材質	ステンレス
重量	90g	用途	T継手、突き合わせ継手のルート間隔、すみ肉の足長、突き合わせ継手の余盛高さ測定に
付属品	●PCケース ●ゲージx4 ●ボールチェーン		
ルート面、板厚測定が便利なスケール目盛を表示しています。			
溶接後の各所測定に使用できます。			
すきまゲージとしても利用できます。			

株式会社エスコ
大阪府大阪市西区新町4丁目14番12号　06-6532-6226（代表）
© 2018 ESCO Co.,Ltd.