品番：EA780XP-37

品名：φ13.2x160mm ｸﾞﾘｰﾝﾚｰｻﾞｰﾎﾟｲﾝﾀｰ(変換ﾌﾟﾘｽﾞﾑ

販売価格	15,600円（税抜）／ 17,160円（税込）		
カタログ価格	15,600円（税抜）／17,160円(税込)		
在庫数	最新在庫：2　（2025/05/23 01:47現在）		
商品入数	1	販売単位	個
カタログページ	1908ページ		

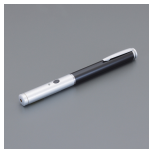

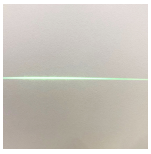

仕様

メーカー	ムラテックKDS	型番	LPG-1L
ビーム径	約5mm(3m先)	出力	最大1mW(クラス2)
波長	532nm	到達距離	約200m（夜間使用時）
電源	単4電池×2本(付属)	材質	本体：真鍮 スイッチ：ABS樹脂
サイズ	φ13.2×160mm	重量	83g(電池含)
レーザー色	グリーン	伸縮長	160mm
連続使用時間	約4時間	照射形状	ドット・ライン
使用温度範囲	+15°～+35°		

可視光半導体レーザー

会議やプレゼンテーション、作業指示に

ドットをラインに変更できる変換プリズム付

携帯に便利なクリップ付ペンタイプ

消費生活用製品安全法（PSC）適合品

注意：付属電池はテスト電池ですので新しい電池をご購入ください。

株式会社エスコ
大阪府大阪市西区新町4丁目14番12号　06-6532-6226（代表）
© 2018 ESCO Co.,Ltd.