品番：EA781EE-63

品名：φ66x8.5mm/M8x1.25/18kgf 強力ﾏｸﾞﾈｯﾄ(2個)

販売価格	7,270円（税抜）／ 7,997円（税込）		
カタログ価格	7,270円（税抜）／7,997円(税込)		
在庫数	最新在庫：3　（2025/07/17 06:16現在）		
商品入数	2	販売単位	組
カタログページ	1362ページ		

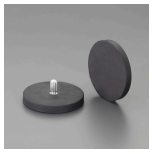
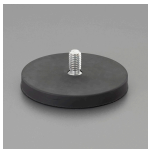

滑りにくく、周りを傷つけないラバーコーティング仕様

仕様

直径	66mm	厚み	8.5mm
全高（ねじ込）	23.5mm	ねじサイズ	M8×15
吸着力	18kgf	材質	ネオジウム磁石 コーティング：サントプレーンゴム
使用温度	60℃以下	入数	2個
雄ねじ付きの強力マグネット			
流通している磁石の中で最高の磁気特性を持ち、機械的強度に優れるネオジウム磁石使用			
車のボディや塗装面などのデリケートな表面を保護して傷や跡がつきにくい			
ラバーコーティングにより、湿度の高い条件下でも優れた防錆効果を発揮			

株式会社エスコ
大阪府大阪市西区新町4丁目14番12号　06-6532-6226（代表）
© 2018 ESCO Co.,Ltd.