品番：EA781GC-1

品名：φ67x9.5mm マグネット(ﾌｪﾗｲﾄ/7mm穴)

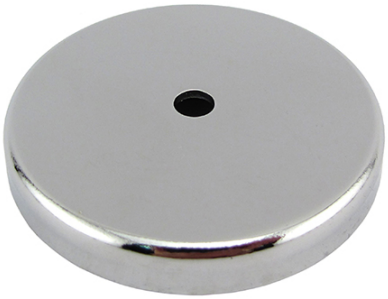

販売価格	1,400円（税抜）／ 1,540円（税込）		
カタログ価格	1,400円（税抜）／1,540円(税込)		
在庫数	最新在庫：109　（2025/08/02 21:53現在）		
商品入数	1	販売単位	個
カタログページ	1361ページ		

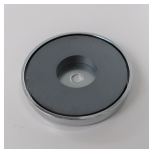

仕様

吸着力	29.5kgf	外径	φ67mm
内径	φ25.4mm	厚み	9.5mm
穴径	φ7mm	材質	フェライト磁石（セラミック磁石、ニッケルメッキ加工）
重量	181g		
錆びにくく、磁力の低下が極めて少ないフェライト磁石使用			
穴にフックやボルトを取り付けられます。			
スピーカーやスポットライトを吊るしたり、掛けたりすることができます。			

株式会社エスコ
大阪府大阪市西区新町4丁目14番12号　06-6532-6226（代表）
© 2018 ESCO Co.,Ltd.