品番：EA781GC-53

品名：19x50x26mm/22kg ラッチ用マグネット

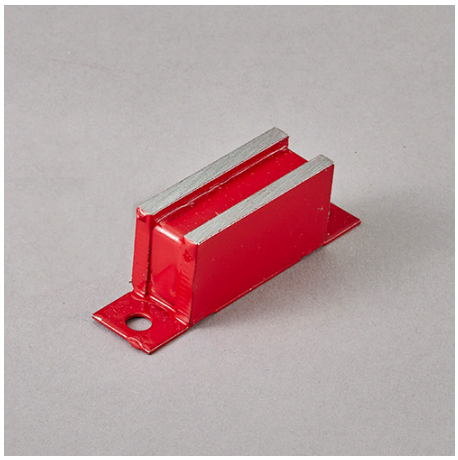

販売価格	1,510円（税抜）／ 1,661円（税込）		
カタログ価格	1,510円（税抜）／1,661円(税込)		
在庫数	最新在庫：10　（2025/07/05 19:20現在）		
商品入数	1	販売単位	個
カタログページ	1363ページ1393ページ		

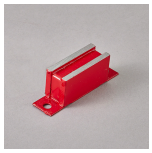

仕様

吸着力	22kg	長さ	50mm
幅	19mm	高さ	26mm
全長	76mm	取付穴径	6mm
材質	フェライト磁石、銅	重量	181g
銅メッキ仕上げ			
取付ねじ無し			
アイテムを保持または取得するために使用でき、キャビネットやドアを簡単に固定できます。			
ドアストッパー、小型工具ホルダー、強力な磁気クランプとして使用できます。			

株式会社エスコ
大阪府大阪市西区新町4丁目14番12号　06-6532-6226（代表）
© 2018 ESCO Co.,Ltd.