品番：EA815LD-295

品名：3W [充電式]LED作業灯(防雨型/ﾏｸﾞﾈｯﾄ付)

販売価格	9,230円（税抜）／ 10,153円（税込）		
カタログ価格	9,230円（税抜）／10,153円(税込)		
在庫数	最新在庫：1　（2025/07/05 00:58現在）		
商品入数	1	販売単位	本
カタログページ	2107ページ		

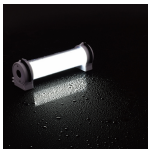

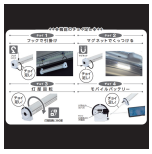

仕様

メーカー	日動工業	型番	LMTW-3CH
明るさ	強:260lm 中:130lm 弱:60lm	連続使用時間	強:5時間 中:9時間 弱:18.5時間
消費電力	3W	防水性能	IPX3
電源	リチウムイオンバッテリー3.7V 2600mAh	充電時間	1.5時間
電池寿命	約500回	充電電源	DC5V/2.0A（USB）
出力	USB:DC5V 1A（TYPE-A）	電球寿命	40000時間
照射角	水平(H)140度 垂直(V)240度	点灯パターン	強/中/弱/点滅/SOS
演色性	Ra74	光源色	昼光色
色温度	6500K	本体色	白
使用環境温度	−10～40℃	サイズ	162(W)×57(D)×56(H)mm
重量	175g	材質	ABS（アクリロニトリルブタジエンスチレン）、PC（ポリカーボネイト）
付属品	USBケーブル		

マグネットで貼る・フックでかける、コードが邪魔にならない充電式LED照明
屋内・屋外兼用型
灯部回転360度
明るさ3段階（切替スイッチ式）
充電しながらの点灯はしないでください。
USB（TYPE-A）出力付きなので、モバイルバッテリーにもなります。
USB-ACアダプターは付属しておりませんので市販品をご用意ください。
USB-ACアダプターDC5V-2Aが別途必要です（DC5V-2Aを超える電流値で充電しないでください。）

株式会社エスコ
大阪府大阪市西区新町4丁目14番12号　06-6532-6226（代表）
© 2018 ESCO Co.,Ltd.