品番：EA829TG-10

品名：1" x11 パイプタップ(PF(G))

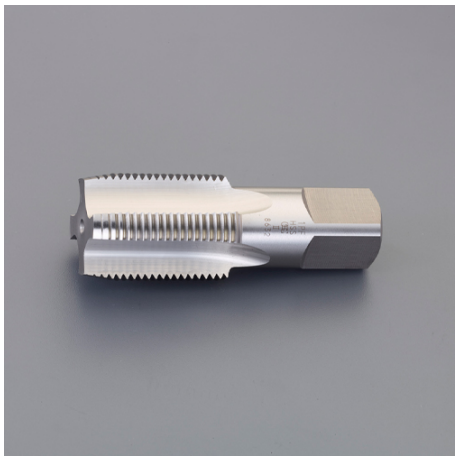

販売価格	30,300円（税抜）／ 33,330円（税込）		
カタログ価格	30,300円（税抜）／33,330円(税込)		
在庫数	最新在庫：1　（2026/06/30 23:39現在）		
商品入数	1	販売単位	本
カタログページ	0906ページ		

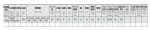

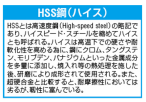

仕様

メーカー	オーエスジー（OSG）	型番	SPT
呼び	G1”×11	喰付	4P
全長	95mm	ねじ長	45mm
シャンク径	26mm	■長	24mm
■巾	21mm	溝数	4
対応被削材	中炭素鋼、鋳鉄、黄銅、アルミ合金鋳物など	材質	HSS
重量	352g		
JIS2級			
管用平行ねじのめねじを加工するのに用います。			

株式会社エスコ
大阪府大阪市西区立売堀3丁目8番14号　06-6532-6226（代表）
© 2018 ESCO Co.,Ltd.