品番：EA897VA-26

品名：200mm シロッコ型電動送風機(右回転)

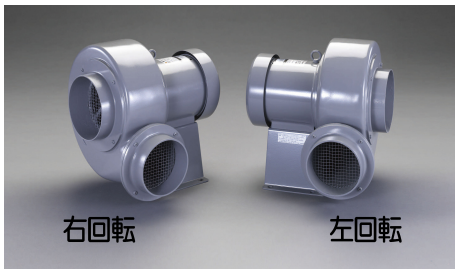

販売価格	106,000円（税抜）／ 116,600円（税込）		
カタログ価格	106,000円（税抜）／116,600円(税込)		
在庫数	最新在庫：0　（2025/08/12 22:37現在）		
商品入数	1	販売単位	個
カタログページ			

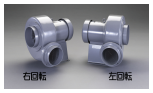

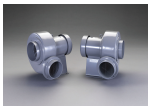

仕様

電源	3相200V	消費電力	50Hz/60Hz:1500W
電流	50Hz:4.8A、60Hz:6.2A	回転方向	右 ※回転方向はモーター側より見たファンの回転方向です。
吐出口外径	200mm	吐出口内径	190mm
無負荷回転数	50Hz:3000min-1、60Hz:3600min-1	最大風量	50Hz:38.0m3/min、60Hz:36.0m3/min
モーター型式	全開外扇型	コード長	1.3m
サイズ	442×459×453(H)mm	重量	32.0kg

小型・軽量・低騒音・省エネルギー設計です。

標準空気や一般的なガスの吸引・排気、あるいは産業機器の冷却などに適しています。ただし、多量のダストや異物が混入したガスの吸引や排気用には適していません。

印刷機械、プラスチック押出機、機器冷却、一般送風用にお使いください。

吐出口の方向が4方向に簡単に変更できます。

株式会社エスコ
大阪府大阪市西区新町4丁目14番12号　06-6532-6226（代表）
© 2018 ESCO Co.,Ltd.