品番：EA911TG-22A

品名：軽トラック用ゲートプロテクター(太トリイ用)

販売価格	4,720円（税抜）／ 5,192円（税込）		
カタログ価格	4,720円（税抜）／5,192円(税込)		
在庫数	最新在庫：1　（2025/12/19 21:46現在）		
商品入数	1	販売単位	個
カタログページ			

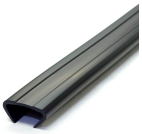
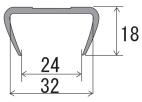

仕様

メーカー	大研化成工業	型番	GP-RBK
構成部品	プロテクター100cm：5本 プロテクター70cm：2本 鳥居取付用結束バンド：4本	取付部	24～32mm用
材質	塩化ビニール樹脂	重量	約1.9kg（1セット）

軽トラックに取付けることによって、荷物の積み下ろしや長尺物を立てかける時、キズや損傷から大切な荷物とおクルマを守ります。

塩化ビニール樹脂製で、耐衝撃性・耐候性に優れ、屋外でも長期間耐用します。

強力両面テープ採用で剥がれにくいです。

トラック以外にも屋内外の危険個所や障害物に取り付けて事故防止に利用することも可能です。

カッター1本で取付け簡単

株式会社エスコ
大阪府大阪市西区立売堀3丁目8番14号　06-6532-6226（代表）
© 2018 ESCO Co.,Ltd.