# 品番：EA922KF-32

# 品名：5kg 廃液凝固剤(ｱｯﾄ･ﾕｰﾏ)

| | | | |
|---|---|---|---|
| 販売価格 | 7,670円（税抜）／ 8,437円（税込） | | |
| カタログ価格 | 7,670円（税抜）／8,437円(税込) | | |
| 在庫数 | 最新在庫：4　（2025/10/30 22:31現在） | | |
| 商品入数 | 1 | 販売単位 | 袋 |
| カタログページ | 0046ページ2193ページ | | |

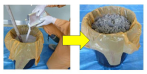

**仕様**

| | | | |
|---|---|---|---|
| 内容量 | 5kg | 用途 | ワックス剥離廃液処理<br>レンジフード等洗浄後の強アルカリ廃液処理<br>屋外イベントのフードコーナーの廃液処理<br>金属切削廃液処理 等 |

早くて簡単な、水処理不要の剥離廃液固化剤です。

持ち運びが困難な液体の廃棄物を固化し、産業廃棄物の可燃物として廃棄可能にします。

競合製品と比較し、少量の添加で高い凝固力・スピードを示します。

排水に「アット・ユーマ」を添加し、撹拌するのみと、処理が簡単です。

ワックス剥離廃液や、洗浄液の処理のみならず、水分を多く含む残飯等についても
固化し、廃棄し易くできます。

湿度の低い冷暗所にて保管ください。

開封後は速やかに使いきってください。

クーラント液に使用できます。

(使用目安)
・純水の場合は、500倍の水分を吸います。（500L/kg）
・一般的な廃水の場合は、200~300倍の水分を吸います。（200～300L/kg）
・クーラント液の洗浄水の場合は、200倍の水分を吸います。（200L/kg）
・クーラント液の循環水であれば30倍の水分を吸います。（30L/kg）

**株式会社エスコ**
大阪府大阪市西区立売堀3丁目8番14号　06-6532-6226（代表）
© 2018 ESCO Co.,Ltd.