品番：EA928AG-152A

品名：75x45x10mm スポンジ(ﾏｲｸﾛｱﾙﾐﾅ砥粒付)

販売価格	790円（税抜）／ 869円（税込）		
カタログ価格	790円（税抜）／869円(税込)		
在庫数	最新在庫：27　（2025/08/03 09:08現在）		
商品入数	1	販売単位	個
カタログページ	2423ページ		

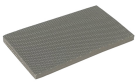

仕様

メーカー	アイオン（AION）	型番	219-GY
用途	シンクまわりの汚れ落し用	サイズ	75×45×10mm（含水時）
重量	10g	材質	研磨層：アルミナ粒子、金属フィラー 保水層：PVAスポンジ
使用できないもの	樹脂部分、塗装面、コーティング面、素焼きの陶器等		

ステンレスにも安心の高品質アルミナを採用。頑固なサビや水垢汚れをスッキリ落とします。

保水層のPVAスポンジから研磨面に水分が補充されるため、磨き作業がスムーズに行えます。

水をつけてこするだけで、頑固な「シンク周りのステンレスのサビ・水垢汚れ」もスッキリ落とします。

※アルミナ砥粒を使用している為、細かな研磨キズがつきます。目立たないところで試してからご使用下さい。

【使用方法】
・シンクやレンジ周りに付いたゴミやホコリを水で洗い流してください。
・本製品を水に浸し、スポンジ部分を十分に柔らかくしてください。
・強力研磨材（ドット面）を濡らしたステンレス面に当て、タテ・ヨコ交互に少しずつ繰り返し擦ります。ヘアライン仕上げのステンレスは筋目と並行に擦ると研磨キズが目立ちにくくなります。
・サビや水垢汚れが取れていくに従い、ザラザラ感が無くなっていきます。状態を確認しつつ、少しずつ作業を進めてください。
・作業後は研磨した場所をよく水洗いし、乾いた布などで水分を拭き取ってください。

【使用上の注意】
・本来の目的以外には使用しない。
・長年堆積した強固な汚れに対しては完全に落としきることが困難な場合がある。

・汚れ・シミが付着したまま放置すると、カビなどの発生原因になる。使用後はよく洗い乾燥させてから保管する。
・汚れがひどい場合は石けんか中性洗剤を使用する。漂白剤は材質劣化の原因となるため、使用しない。
・熱湯の中に入れたり、高温になる場所、直射日光下には放置しない。また、乳幼児の手の届かない場所で保管する。
・廃棄時は、可燃物として各自治体の定める方法に従って処理する。
・製造上、研磨層に色ムラやドットの繋がり、スポンジにへこみ・歪み等が発生する場合がありますが、機能上問題ありません。

株式会社エスコ
大阪府大阪市西区新町4丁目14番12号　06-6532-6226（代表）
© 2018 ESCO Co.,Ltd.