品番：EA940D-1YA

品名：1a/30mm 押しボタンスイッチ(平型/黄)

販売価格	1,210円（税抜）／ 1,331円（税込）		
カタログ価格	1,210円（税抜）／1,331円(税込)		
在庫数	最新在庫：1　（2026/03/28 11:12現在）		
商品入数	1	販売単位	個
カタログページ	1196ページ		

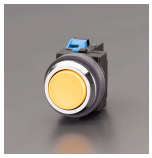

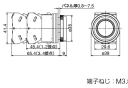

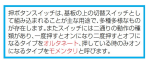
押ボタンスイッチは、基板の上の切替スイッチとして組み込まれることがおな用途で、各種手順ならびが作ります。またスイッチには二通りの動作の種類があり、一度押すとオンになりこ度押すとオフになるタイプをオルタネート、押している間のみオンになるタイプをモメンタリと呼びます。

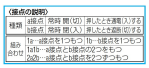

仕様

メーカー	IDEC	型番	ABN110Y
定格容量	600V/10A	押ボタン色	黄色
ボタン形状	丸形	ボタン径	24mm
接点構成	1a	接点仕様	銀接点
動作方式	モメンタリ形	端子形状	M3.5ねじ端子
保護構造	IP65	取付穴サイズ	φ30mm
RoHS適合品			

株式会社エスコ
大阪府大阪市西区立売堀3丁目8番14号　06-6532-6226（代表）
© 2018 ESCO Co.,Ltd.