品番：EA940D-36

品名：1a-1b/30mm 押しボタンｽｲｯﾁ(特大型・黒)

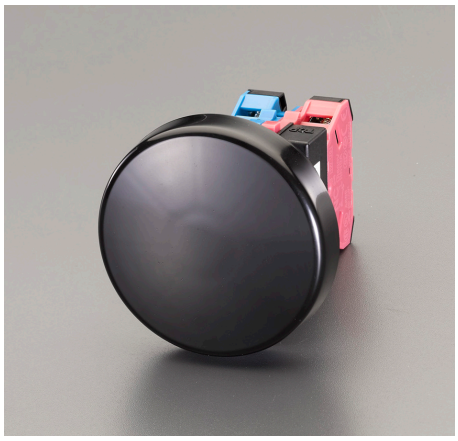

販売価格	3,040円（税抜）／ 3,344円（税込）		
カタログ価格	3,040円（税抜）／3,344円(税込)		
在庫数	最新在庫：0　（2025/08/04 22:09現在）		
商品入数	1	販売単位	個
カタログページ			

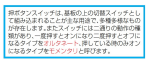

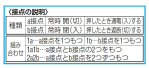

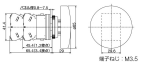

仕様

メーカー	IDEC	型番	ABN411B
ボタン径	65mm	色	黒
定格容量	600V/10A	接点構成	1a1b
保護構造	IP65	端子ねじサイズ	M3.5
動作方式	モメンタリ形	動作方式（オルタネイトとモメンタリについて）	押ボタンスイッチは、基板の上の切替スイッチとして組み込まれることが主な用途で、多種多様なものが存在します。またスイッチには二通りの動作の種類があり、一度押すとオンになり二度押すとオフになるタイプを「オルタネイト」、押している時のみオンになるタイプを「モメンタリ」と呼びます。
パネルカットφ30mm用			
RoHS適合品			

株式会社エスコ
大阪府大阪市西区新町4丁目14番12号　06-6532-6226（代表）
© 2018 ESCO Co.,Ltd.