品番：EA940DB-62

品名：φ15.2mm 表示灯ネオンブラケット(赤)

販売価格	1,410円（税抜）／ 1,551円（税込）		
カタログ価格	1,410円（税抜）／1,551円(税込)		
在庫数	最新在庫：42　（2025/08/07 07:12現在）		
商品入数	1	販売単位	個
カタログページ	1245ページ		

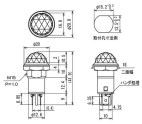

仕様

メーカー	サトーパーツ	型番	BN-23-1-R
定格	AC100～125V	絶縁抵抗	DC500V、100MΩ以上
耐電圧	AC1500V (1分間)	点灯寿命	連続点灯20000時間 (放電電流約1.1mA時)
本体材質	アクリル	パネル取付方式	ナット締め付け
パネルカット	φ15.2×13.5mm	端子金具	ハンダ付け兼用187タブ端子(t0.5)
取付板厚	5mm(MAX)	ナット締付強度	1.2N･m
ナット二面幅	18mm	レンズ径	φ16.9mm
色	赤		

株式会社エスコ
大阪府大阪市西区新町4丁目14番12号　06-6532-6226（代表）
© 2018 ESCO Co.,Ltd.