品番：EA943VK-4B

品名：15mmx4m 両面テープ(強力/自動車内装用)

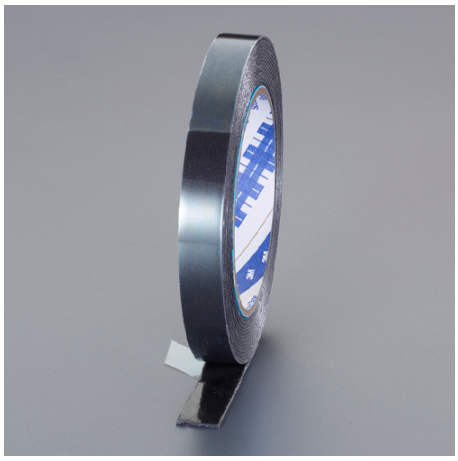

販売価格	1,120円（税抜）／ 1,232円（税込）		
カタログ価格	1,120円（税抜）／1,232円(税込)		
在庫数	最新在庫：12　（2025/07/17 05:39現在）		
商品入数	1	販売単位	個
カタログページ			

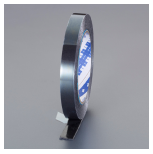

仕様

メーカー	3M	型番	SCR-15R
幅(mm)	15	長さ(m)	4
厚さ(mm)	1.1	材質	基材：高密度ポリエチレンフォーム、粘着剤：アクリル系
用途	車内の小物の固定に	粘着力	20N/10mm
内芯径	76mm(3”)	テープ色	黒

屋内用
ダッシュボード表面のエンボスにもよくなじみます。
素材の変形や縮みにもよくなじみ、高い接着力を発揮します。
いろんな使用シーンで大活躍
様々な素材に対応します。
強靭なアクリルフォーム基材に、アクリル系粘着剤を塗布した両面テープ
アクリルフォーム基材のもつ強靭かつ柔軟性に富んだ特性に加え、アクリル粘着剤の優れた耐候性を併せ持つ接合材で、従来の粘着剤では得ることのできなかった強力な接合を可能にする両面テープです。
ポリプロピレン製、軟質塩化ビニール製のどちらのダッシュボードにも使用可能

株式会社エスコ
大阪府大阪市西区新町4丁目14番12号　06-6532-6226（代表）
© 2018 ESCO Co.,Ltd.