品番：EA944MF-69A

品名：15mmx1.5m 両面テープ･強力(自動車内装用)

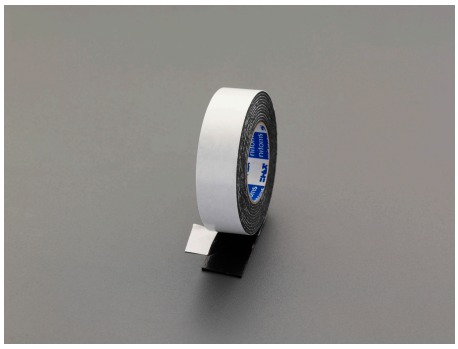

販売価格	800円（税抜）／ 880円（税込）		
カタログ価格	800円（税抜）／880円(税込)		
在庫数	最新在庫：49　（2025/07/02 05:02現在）		
商品入数	1	販売単位	巻
カタログページ	1490ページ2521ページ		

自動車の軽量な部品の固定に

仕様

メーカー	ニトムズ	型番	T3451
幅	15㎜	長さ	1.5m
厚さ	1.0㎜	材質	基材：ポリエチレンフォーム 粘着剤：合成ゴム系
用途	ETC車載器や軽量な車内アクセサリーなどの固定に	内芯径	28mm
テープ色	黒		

ETC車載器や軽量な車内アクセサリーなどの固定に。

クッション性のあるポリエチレンフォーム基材に強靭な粘着剤を使用しています。

素材の変形や伸縮にテープが追従し、安定した接着性・振動吸収性を発揮します。

貼りつける場所にクッション性がある場合は、EA944MF-67A（ﾀﾞｯｼｭﾎﾞｰﾄﾞ用）をご使用ください。

接着（使用）できる素材：金属（ステンレス・鉄・アルミなど）、ポリプロピレン・ポリエチレン、アクリル樹脂、ABS樹脂

接着（使用）できない素材と場所：軟質塩化ビニル、軟質ゴム、凹凸の激しい面、フッ素・シリコーン等で処理された面、はがれやすい塗装面、常に高温・多湿になる場所、常に浸水する場所、水分がしみこみやすい面、球体

株式会社エスコ
大阪府大阪市西区新町4丁目14番12号　06-6532-6226（代表）
© 2018 ESCO Co.,Ltd.