品番：EA944RV-40

品名：101mmx 3m [超強力]多用途防水補修テープ

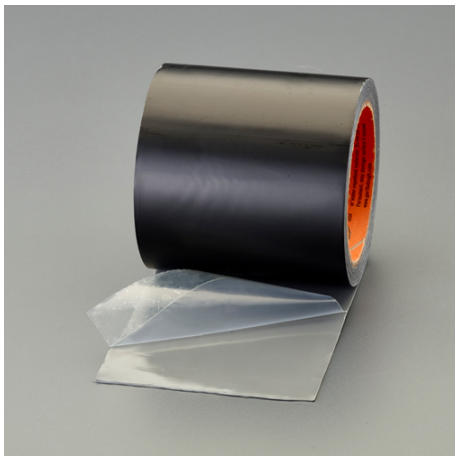

販売価格	4,080円（税抜）／ 4,488円（税込）		
カタログ価格	4,080円（税抜）／4,488円(税込)		
在庫数	最新在庫：30　（2025/08/13 21:53現在）		
商品入数	1	販売単位	巻
カタログページ	1495ページ		

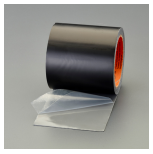

超極厚の粘着層で凹凸面にも強力接着
防水性に優れ過酷な環境下でも圧倒的な耐久性を発揮するヘビーデューティーゴリラテープ

仕様

メーカー	呉工業（KURE）	型番	1782
シリーズ	ゴリラ（GORILLA）	商品名	ゴリラテープ エクストリーム ウォータープルーフ <ブラック>
幅(mm)	101.6	長さ(m)	3
厚さ(mm)	0.86	材質	基材：伸縮性エラストマー 粘着剤：合成ポリマー
用途	アウトドア用品、自動車用品、ビニール製品などさまざまな箇所の補修、補強、密閉に	使用温度範囲	−56～93℃
屋内・屋外用			
水を一切通さない超強力防水タイプ			
超極厚も粘着剤が凹凸面にも強力粘着			
ワイドタイプ			
超耐久仕様			
段差や曲面にもぴったりフィット			

平滑面・粗面・凹凸面OK
濡れた面、水中でもOK
紫外線に強い全天候型
PP・PEにも強力粘着
優れた耐寒・耐熱性
＜使用できるもの＞ アウトドア用品、スポーツ用品、マリン用品、自動車用品、プラスチック製品、ビニール製品、雨どい、トタン、屋根、カーポート、サイクルポート、ルーフボックス、タンク、容器、窓など
＜使用できないもの＞ 特殊加工面、シリコーン、フッ素樹脂、油分を多く含んだ合成ゴム、自動車のエンジンルームなど高温になる箇所、貴金属、高価格品など

株式会社エスコ
大阪府大阪市西区新町4丁目14番12号　06-6532-6226（代表）
© 2018 ESCO Co.,Ltd.