品番：EA944SE-131

品名：38mmx10m アルミガラスクロス粘着テープ

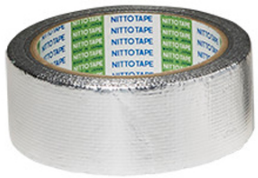

販売価格	1,420円（税抜）／ 1,562円（税込）		
カタログ価格	1,420円（税抜）／1,562円(税込)		
在庫数	最新在庫：0　（2026/02/02 03:05現在）		
商品入数	1	販売単位	巻
カタログページ			

空調ダクトのシールに

仕様

メーカー	ニトムズ	型番	J3030
幅(mm)	38	長さ(m)	10
厚さ(mm)	0.26	材質	基材：ガラスクロスアルミ箔 粘着剤：アクリル系
用途	空調ダクトのシール、保温筒・グラスウールの固定・シールに	内芯径	76mm（3”）
テープ色	シルバー	粘着力	4.12N/10mm
強度があり貼りやすいアルミガラスクロスタイプ			
粗面にも良くなじみ、引っ張り強度にも優れます。			
屋内用			

代替品

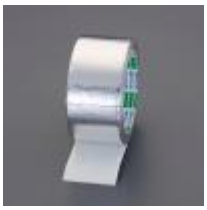

品番　EA944SE-132

コメント　50mmx10m

株式会社エスコ
大阪府大阪市西区立売堀3丁目8番14号　06-6532-6226（代表）
© 2018 ESCO Co.,Ltd.