# 品番：EA947HM-108M

# 品名：28.6x45mm ﾓｰﾙﾌﾞｯｼﾝｸﾞ(ﾌﾟﾗｽﾁｯｸ/ﾍﾞｰｼﾞｭ/2個)

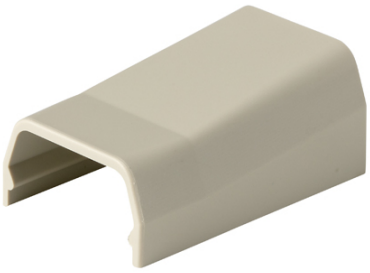

| | | | |
|---|---|---|---|
| 販売価格 | 520円（税抜）／ 572円（税込） | | |
| カタログ価格 | 520円（税抜）／572円(税込) | | |
| 在庫数 | 最新在庫：0　（2025/07/05 00:37現在） | | |
| 商品入数 | 2 | 販売単位 | pk |
| カタログページ | | | |

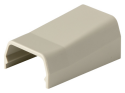
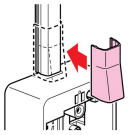
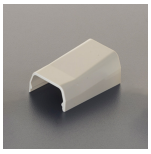
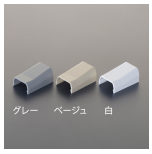

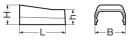


**仕様**

| | | | |
|---|---|---|---|
| メーカー | 未来工業 | 型番 | LMLB-3J-2 |
| 号 | 3号 | 入数 | 2個 |
| カラー | ベージュ | 寸法(mm) | B:28.6、L:45、H:17.9、h:14.4 |
| 材質 | 難燃ABS | 重量(g) | 4 |
| プラモールとモール用スイッチボックスの接続部の化粧カバーに。 | | | |

**株式会社エスコ**
大阪府大阪市西区新町4丁目14番12号　06-6532-6226（代表）
© 2018 ESCO Co.,Ltd.