品番：EA947HM-7

品名：21mmx1.0m モール(ﾌﾟﾗｽﾁｯｸ製/ﾍﾞｰｼﾞｭ/10本)

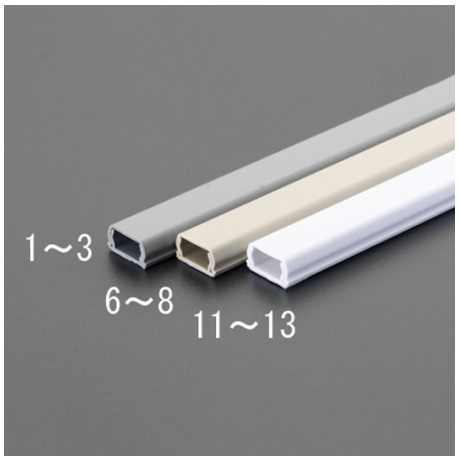

販売価格	3,360円（税抜）／ 3,696円（税込）			
カタログ価格	3,360円（税抜）／3,696円(税込)			
在庫数	最新在庫：2　（2025/12/17 02:15現在）			
商品入数	10	販売単位	袋	
カタログページ	1195ページ			

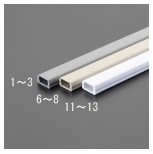

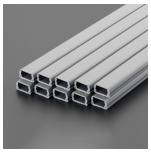

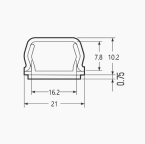

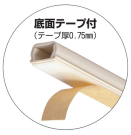

仕様

メーカー	未来工業	型番	PML-2JT
商品名	プラモール	規格	2号
適合電線	・VVF2.0×3C-1条、2.6×2C-1条 ・LANケーブル（UTP0.5×4P-2条）	サイズ	21×10.2(H)mm
全長	1m	カラー	ベージュ
材質	PVC	入数	10本

釘打ちができない箇所に最適

粘着テープ（テープ厚0.75mm）が底面にあらかじめ貼り付けてあるので、テープ貼りの作業が不要

基台には釘穴も設けてあるので、釘打ち固定もできます。

<注意>
・粘着面の水、油、ゴミ等を乾燥布できれいにしてください。
・テープ面にゴミ等付かないようにし、しっかり貼り付けてください。
・凹凸面への使用はお避けください。

※ケーブル1種類のみの収納です。

株式会社エスコ
大阪府大阪市西区立売堀3丁目8番14号　06-6532-6226（代表）
© 2018 ESCO Co.,Ltd.