品番：EA947JA-1

品名：25.4x12mm 1.8m メタルモール(ﾎﾜｲﾄ)

販売価格	1,780円（税抜）／ 1,958円（税込）		
カタログ価格	1,780円（税抜）／1,958円(税込)		
在庫数	最新在庫：0　（2025/08/03 08:11現在）		
商品入数	1	販売単位	本
カタログページ			

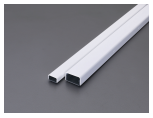

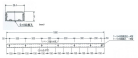

仕様

メーカー	朝日電器（ELPA）	型番	M100
規格	A型	適合	A型
幅	25.4mm	高さ	12.0mm
板厚	1.0mm	全長	1.8m
断面積	202mm²	重量	1100g
材質	本体：一種金属製線、カバー：アクリル焼付塗装仕上げ、ベース：高耐食溶融亜鉛メッキ鋼板	カラー	ホワイト
ワイヤクランプ1本付き			
ベースとカバーの組合せによる構造なので電線の損傷の心配がありません。			
施工後には壁または天井面などの色に合わせて再塗装も容易にできます。			
メタルモールに収める電線本数は、内線規程により10本以下です。参考として内断面積の20%以下で計算すると下記の通りです。			
収容電線数（参考値）	【IV単線】1.6mm：4、2.0mm：3、【IVより線】5.5mm²：2、【ビニルケーブル 平形 VVF】1.6×2C：2、2.0×2C：2、1.6×3C：1、2.0×3C：1		
浴室・営業用調理室などの湿気の多い場所には使用できません(電技解釈第179条)。また一般家庭の調理室でも、高温多湿、換気状態が悪く蒸気が充満しやすい場所では、結露現象が起こりやすく、錆の発生が考えられますので、ご使用は避けてください。			

株式会社エスコ
大阪府大阪市西区新町4丁目14番12号　06-6532-6226（代表）
© 2018 ESCO Co.,Ltd.