品番：EA948AD-303

品名：M6x12mm 雌ねじノブ

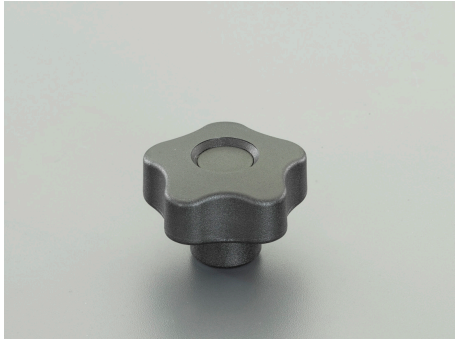

販売価格	440円（税抜）／ 484円（税込）		
カタログ価格	440円（税抜）／484円(税込)		
在庫数	最新在庫：6　（2025/12/17 09:12現在）		
商品入数	1	販売単位	個
カタログページ	1253ページ		

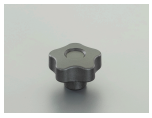

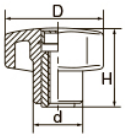

仕様

メーカー	イマオコーポレーション	型番	STK30N
ねじサイズ	M6×12	グリップ幅(D)	32mm
ハンドル全高(H)	23mm	使用温度	0～90℃
材質	ノブ：ポリプロピレン、 ねじ：黄銅(ｶﾄﾞﾐｳﾑ低減材)	質量	10g
RoHS対応品			

株式会社エスコ
大阪府大阪市西区立売堀3丁目8番14号　06-6532-6226（代表）
© 2018 ESCO Co.,Ltd.