品番：EA948BD-12

品名：M6/24mm 雌ねじノブ(ｽﾃﾝﾚｽ製)

販売価格	1,520円（税抜）／ 1,672円（税込）		
カタログ価格	1,520円（税抜）／1,672円(税込)		
在庫数	最新在庫：0　（2025/08/03 06:53現在）		
商品入数	1	販売単位	個
カタログページ			

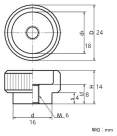

仕様

メーカー	鍋屋バイテック（NBK）	型番	KCFS-24-M6
ねじサイズ（並目）	M6（ピッチ：1）	サイズ	D：24mm、H：14mm、d：16mm
材質	SUS303	重量	30g
入数	1個入り		
雌ねじ			
ステンレス製			
RoHS対応品			

代替品

品番　EA948BW-2

コメント　材質の違い

株式会社エスコ
大阪府大阪市西区新町4丁目14番12号　06-6532-6226（代表）
© 2018 ESCO Co.,Ltd.