品番：EA948BE-16

品名：M10/30mm 雌ねじプラスティックボール

販売価格	480円（税抜）／ 528円（税込）		
カタログ価格	480円（税抜）／528円(税込)		
在庫数	最新在庫：0　（2025/07/23 05:08現在）		
商品入数	1	販売単位	個
カタログページ			

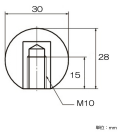

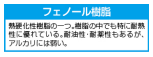

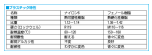

仕様

メーカー	鍋屋バイテック（NBK）	型番	PC-30-M10-BK
ねじサイズ（並目）	M10（ピッチ：1.5）	外径	30mm
高さ	28mm	材質	ボール：フェノール樹脂 ねじ：黄銅
重量	18g	カラー	ブラック
熱硬化性樹脂製。耐久性にすぐれています。			
雌ねじ			
RoHS対応品			

代替品

品番　EA948AM-16

コメント　ﾒｰｶｰ、ｻｲｽﾞの違い：M10/32mm

株式会社エスコ
大阪府大阪市西区新町4丁目14番12号　06-6532-6226（代表）
© 2018 ESCO Co.,Ltd.