品番：EA951EA-351A

品名：40x 40x100mm L型連結金具(ｽﾁｰﾙ製)

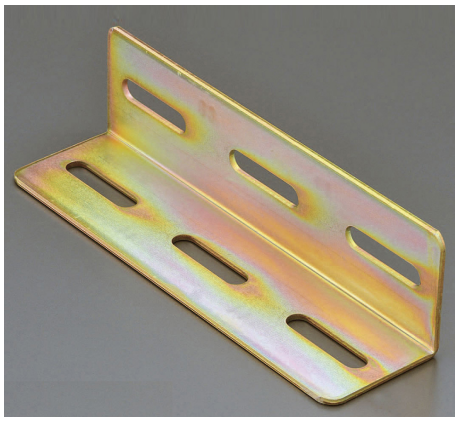

販売価格	440円（税抜）／ 484円（税込）		
カタログ価格	440円（税抜）／484円(税込)		
在庫数	最新在庫：35　（2025/06/08 07:21現在）		
商品入数	1	販売単位	個
カタログページ	1383ページ		

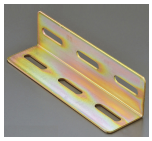
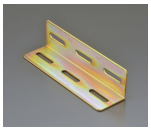

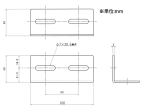

仕様

材質	スチール(クロメートメッキ)	幅×幅	40×40mm
全長	100mm	厚み	2mm
穴サイズ	7×29.5mm	穴数	4
重量	約119.4g	入数	1個
取付ねじ無し			

株式会社エスコ
大阪府大阪市西区新町4丁目14番12号　06-6532-6226（代表）
© 2018 ESCO Co.,Ltd.