品番：EA951EV-46

品名：25mm パイプエンドキャップ(ｽﾃﾝﾚｽ製)

販売価格	1,130円（税抜）／ 1,243円（税込）		
カタログ価格	1,130円（税抜）／1,243円(税込)		
在庫数	最新在庫：33　（2025/08/06 07:42現在）		
商品入数	1	販売単位	個
カタログページ	1398ページ		

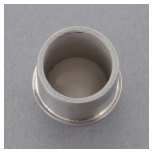

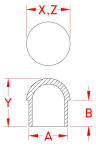

仕様

適用パイプ外径	25mm	高さ	27.9mm
材質	SUS316	重量(g)	31.7
直径25mmのチューブに適合します。			
SUS316製で耐食性と耐久性に優れています。			
ヨットや電動ボートの手すりに適しています。			

株式会社エスコ
大阪府大阪市西区新町4丁目14番12号　06-6532-6226（代表）
© 2018 ESCO Co.,Ltd.