品番：EA954E-51

品名：1200x750x700mm 作業テーブル

販売価格	17,600円（税抜）／ 19,360円（税込）		
カタログ価格	17,600円（税抜）／19,360円(税込)		
在庫数	最新在庫：0　（2025/08/04 17:28現在）		
商品入数	1	販売単位	台
カタログページ	1660ページ2504ページ		

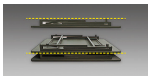

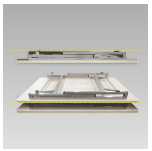

ESCOオリジナル　　折りたたみ式作業テーブル（屋内用）
奥行き750mmのワイド型

仕様

メーカー	ESCOオリジナル	サイズ	使用サイズ:1200(W)×750(D)×700(H)mm 折り畳みサイズ:1200(W)×750(D)×112(H)mm
重量	13kg	耐荷重	30kg
材質	天板:メラミン化粧板 脚:スチール	カラー	木目
★積み重ねが出来るので保管に便利です。			
ESCOオリジナル　　折りたたみ式作業テーブル（屋内用）			
奥行き750mmのワイド型			
屋内用（※屋外や水がかかる場所では使用しないでください。錆や故障、変色の原因となります）			

代替品

	品番　EA956TE-21A **コメント**　1,200x750x740mm 組立式

株式会社エスコ
大阪府大阪市西区新町4丁目14番12号　06-6532-6226（代表）
© 2018 ESCO Co.,Ltd.