品番：EA966C-21

品名：17x30x10mm セットカラー(S45C)

販売価格	420円（税抜）／ 462円（税込）		
カタログ価格	420円（税抜）／462円(税込)		
在庫数	最新在庫：46　（2025/08/03 04:49現在）		
商品入数	1	販売単位	個
カタログページ	1268ページ		

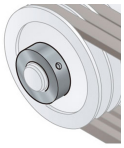

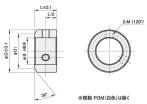

仕様

メーカー	岩田製作所	型番	SC1710C
用途	スプロケットやギヤなどの固定	内径	φ17mm
外径	φ30mm	幅	10mm
面取径	φ26mm	締付ねじ	M6×6
材質	スチール S45C（黒染め）		

止めネジで取り付けるスタンダードセットカラー

止めネジによりシャフトに固定して使用できます。

30°面取側の端面では、ベアリングの内輪を押さえることができます。

RoHS対応品

株式会社エスコ
大阪府大阪市西区新町4丁目14番12号　06-6532-6226（代表）
© 2018 ESCO Co.,Ltd.