品番：EA966GA-211

品名：[5211]複列アンギュラ玉軸受

販売価格	10,200円（税抜）／ 11,220円（税込）		
カタログ価格	10,200円（税抜）／11,220円(税込)		
在庫数	最新在庫：1　（2025/12/19 11:00現在）		
商品入数	1	販売単位	個
カタログページ	1281ページ		

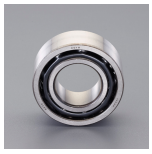

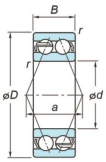

仕様

呼び番号	5211	サイズ(mm)	d:55 D:100 B:33.3
開放形			
接触角24°			
材質	高炭素クロム軸受鋼		

株式会社エスコ
大阪府大阪市西区立売堀3丁目8番14号　06-6532-6226（代表）
© 2018 ESCO Co.,Ltd.